



การไฟฟ้าส่วนภูมิภาค
PROVINCIAL ELECTRICITY AUTHORITY

เลขที่ ก.๓.นฐ.(ปบ.) ๘๒ / ๒๕๖๗

ชื่อผู้รับ นายพัทธนันท์ พงษ์ราสุวรรณชล

ชื่อผู้ส่ง นายพิเชฐ อรุณมาศ

วันที่ ๒๘ มกราคม ๒๕๖๗

ตำแหน่ง อ.ก.ปบ.(ก.๓)

ตำแหน่ง ผจก.กฟจ.นครปฐม

ด้วยการไฟฟ้า กฟจ.นครปฐม จะขอ ดับไฟ ไฟเพื่อปฏิบัติงาน จัมDDE สถานีไฟฟ้า บ้านปง๑ ตามแผนผังสั่งเซบแนบ จำนวน ๑ แผ่น ดังนี้

ที่	ฟีดเดอร์	วัน/เดือน/ปี	ตั้งแต่เวลา	ถึงเวลา	ลักษณะงานที่ปฏิบัติ/ บริเวณ	จาก	ถึง	ผู้ควบคุมงาน
๑	BPA07	1 กุมภาพันธ์ 2567	9.00 น.	11.00 น.	จัม DDE จุด A เพื่อรองรับ สฟพ นฐ.๔ บริเวณ หลัง RE บางแหม	DDE หน้าร้านท่า ทรายเจ็ชვნม	DDE	นายชัยยศ โพธิ์รัชต์
๒	BPA9R- 02	1 กุมภาพันธ์ 2567	9.00 น.	15.00 น.	จัม DDE จุด B C D	ขอตั้ง Manual		

พื้นที่ที่มีผู้ใช้ไฟได้รับผลกระทบ(ไฟดับ)...ไม่มี

ผู้ประสานงานการดับไฟ ชื่อ นายชัยยศ โพธิ์รัชต์ ตำแหน่ง ผ.ปบ.กฟจ.นครปฐม โทร ๐๘๔-๖๖๕๕๔๓๑

พื้นที่ ที่ขอดับไฟปฏิบัติงานมีสายเคเบิลใยแก้วนำแสงของ กฟภ. (หากมีโอกาสชำรุด ผคส.กรส.(ก.๓) จะไปตรวจสอบก่อนปฏิบัติงาน)

๑. มีสายเคเบิลใยแก้วนำแสง ๑.๑ มีโอกาสชำรุด ๑.๒ ไม่มีโอกาสชำรุด

๒. / ไม่มีสายเคเบิลใยแก้วนำแสง

(นายพิเชฐ อรุณมาศ)

ตำแหน่ง ผจก.กฟจ.นครปฐม.

สำหรับแผนควบคุมการจ่ายไฟ (ผคฟ.) กฟภ.๓

เรียน อ.ก.ปบ.(ก.๓)

ผคฟ. พิจารณาแล้วเห็นควร

อนุมัติให้ดับไฟตามคำขอชื่อ..... ฟีดเดอร์..... จาก..... ถึง.....
ในวันที่..... ตั้งแต่เวลา..... น. ถึง..... น. ตามใบสั่งทำสวิตซ์ซึ่งเลขที่.....

อนุมัติให้ดับไฟตามคำขอชื่อ..... ฟีดเดอร์..... จาก..... ถึง.....
ในวันที่..... ตั้งแต่เวลา..... น. ถึง..... น. ตามใบสั่งทำสวิตซ์ซึ่งเลขที่.....

พนักงานศูนย์ฯ นาย..... ประสานงานการขอดับไฟกับ.....

(.....)

สำหรับผู้อนุมัติ

ที่ ก.๓ กปบ.(คฟ.)

เรียน ผจก.....

อ.ก.บช.(ก.๓), อ.ก.วว.(ก.๓)

อนุมัติ และแจ้ง จป. เพื่อตรวจสอบความปลอดภัย

พร้อมทั้งลงข้อมูลแจ้งแผนดับไฟลงใน www.pea.co.th

ขั้นตอนการสวิตซ์..... แผ่น

แผนผังแนบ..... แผ่น

ผจก..... (สถานี.....)

เพื่อทราบ และจัดพนักงานเข้าปฏิบัติงานร่วมกับศูนย์ฯ นครปฐม

ตั้งแต่วันที่..... น. เป็นต้นไป จนกว่างานจะแล้วเสร็จ

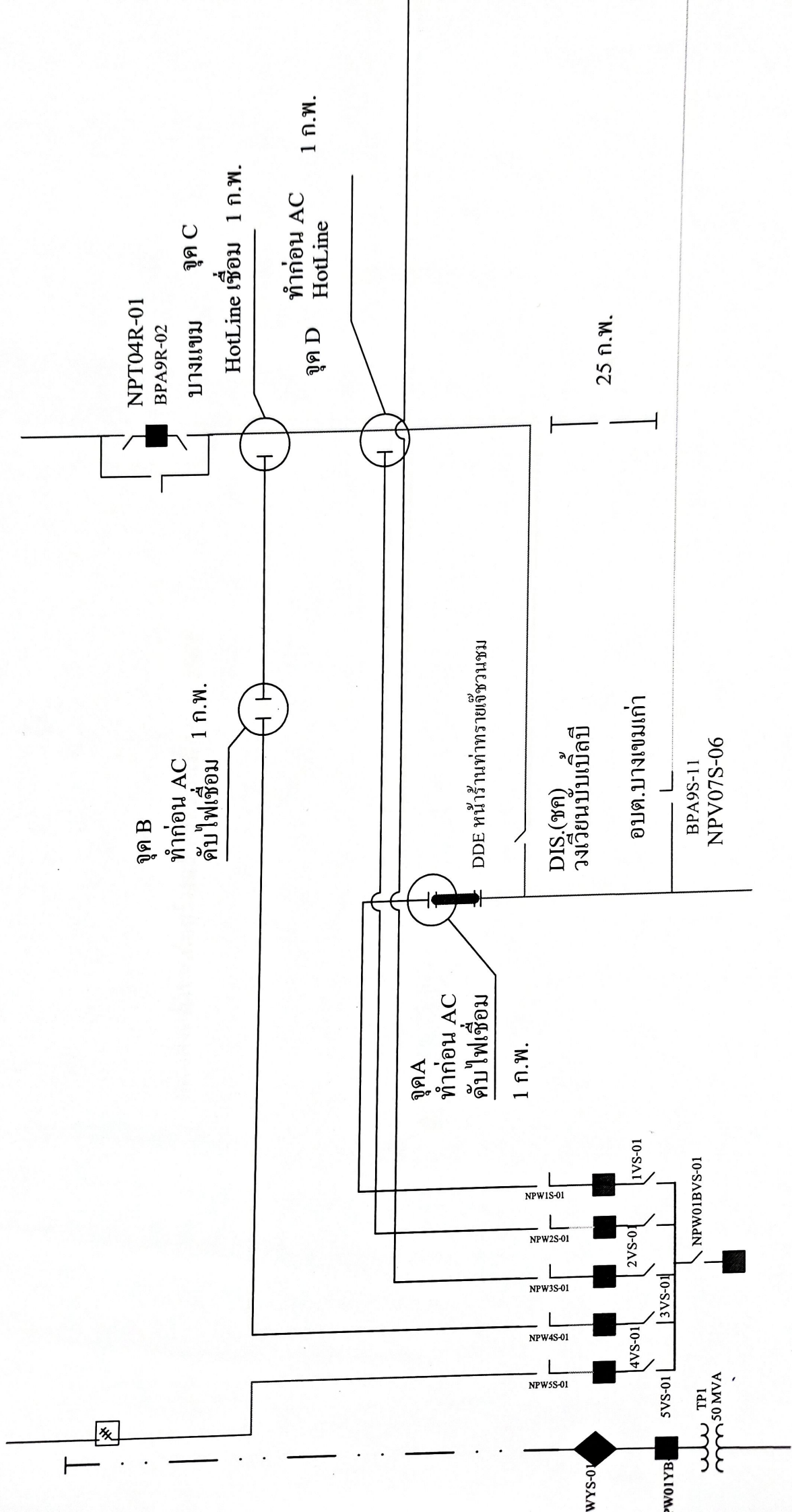

แผนผังหลังจากก่อสร้างแล้วเสร็จ วันที่ 1 ก.พ. 2567

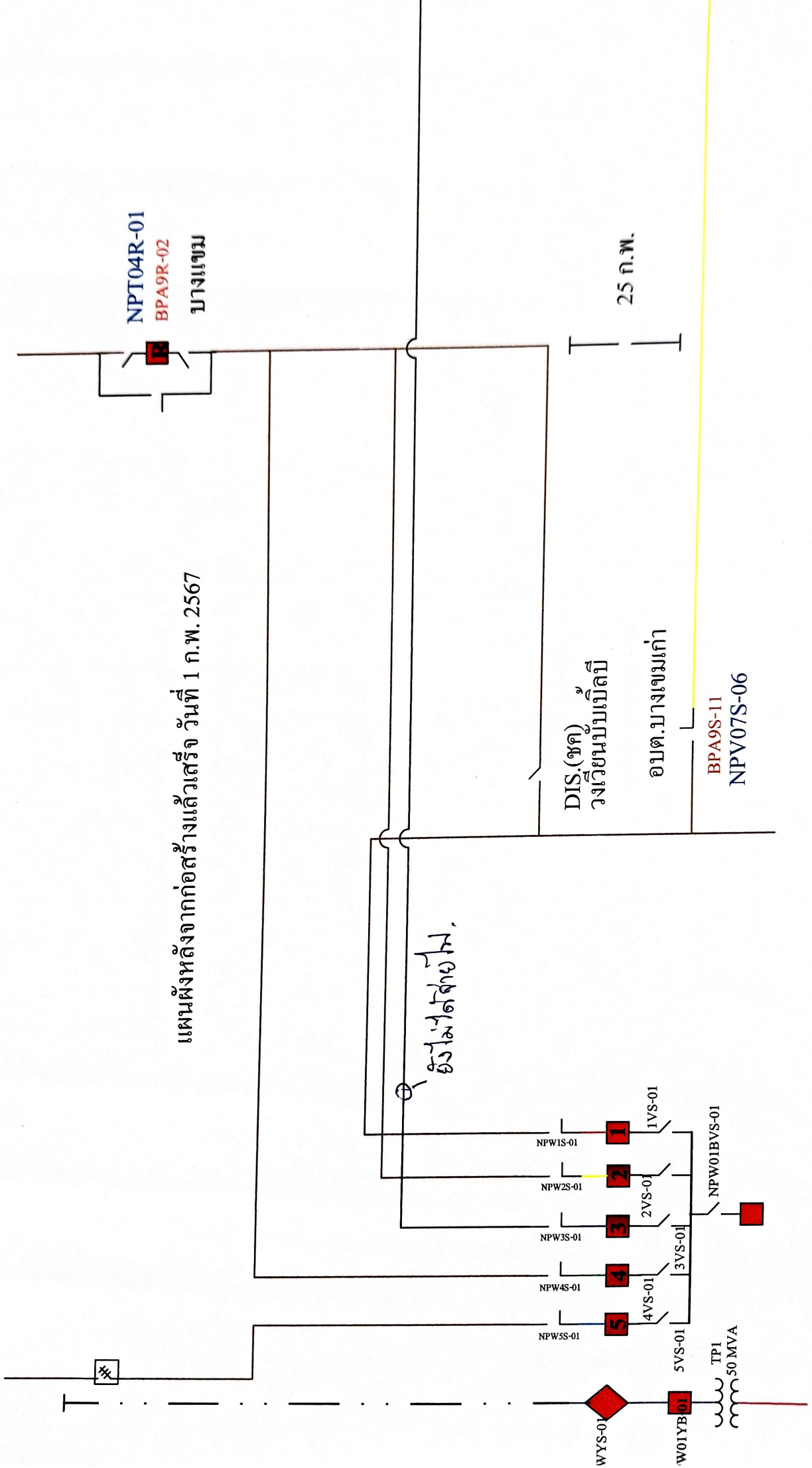

NPT04R-01
BPA9R-02
บางเขม

25 ก.พ.

DIS.(ชค)
วงเวียนบบเบ็ดสี

อบต.บางเขมเก่า

BPA9S-11
NPV07S-06

ยังไม่ติดตั้ง

W01YB-01
NPW1S-01 1VS-01
NPW2S-01 2VS-01
NPW3S-01 3VS-01
NPW4S-01 4VS-01
NPW5S-01 5VS-01
NPW01BVS-01
TP1
50 MVA